MEMORIA DE ACTIVIDADES

2017

FUNDACIÓN SEGUNDO Y SANTIAGO MONTES
Valladolid

ACTIVIDADES SOCIALES, CULTURALES Y DE SENSIBILIZACIÓN

Hasta el 8 de enero se prolongó la exposición "NÓMADAS, 5 fotógrafos, 5 miradas alrededor del planeta". Autores: Víctor Alonso, Mirta Rojo, Samuel Gómez, Álvaro Sancha y David Tordable.

enero

Entrega del talón con la cantidad recaudada por la actividades solidarias por La Presidenta de la Asociación Zona Comercial Torrecilla, Lola Paunero, al Presidente de la Fundación Segundo y Santiago Montes, Ramón Ortega Montes.
Se ha editado un calendario con los dibujos de los participantes.

II festival solidario de tarjetas de navidad

20 de enero
EXPOSICIÓN "PLAYA-MADRÁS"
Ignacio Guerra
Del 20 de enero al 26 de marzo

El mundo Valladolid 21 enero

27 de enero. Lectura de poemas de Eva Hernaux y Yolanda Pérez Herreras, con Esperanza Ortega.

NC 28 enero

febrero

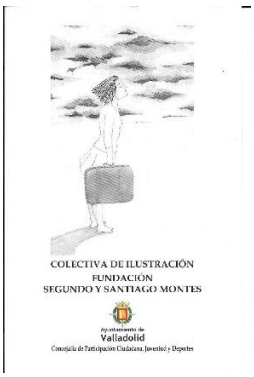

EXPOSICIÓN COLECTIVA DE ILUSTRACIÓN 2017
Del 1 al 14 de febrero. Centro Cívico Rondilla

Del 15 al 28 de febrero. Centro Cívico Vicente Escudero

Del 1 al 15 de marzo. Centro Cívico José María Luelmo.

Del 16 al 31 de marzo. Centro Cívico Delicias

3 de febrero. Presentación del tomo VII de los diarios de Luis Javier Moreno, con Tomás Sánchez Santiago y José Antonio Abella.

«Luis Javier Moreno hizo un trasvase de su alma poética a sus diarios»

Norte de Castilla 4 febrero

17 de febrero. Presentación "UN DEDO EN LOS LABIOS", película de Gustavo Martín Garzo y Gonzalo del Pozo Vega.

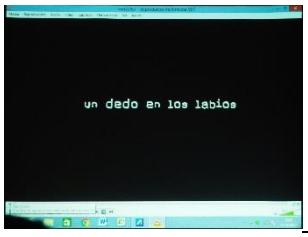

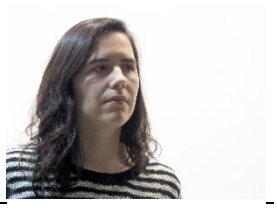

UN DEDO EN LOS LABIOS
Una película de Gustavo Martín Garzo y Gonzalo del Pozo Vega

La Fundación Segundo y Santiago Montes proyecta 'Un dedo en los labios'

Norte Castilla 17 febrero

'Un dedo en los labios', o la cámara descriptiva y lírica de Martín Garzo y Del Pozo

Norte C. 18 febrero

marzo

10 de marzo. Presentación del libro "DEL ANIMAL POEMA" de Amelia Gamoneda con la autora, Olvido García-Valdés y Moisés Mori.

El Palacio de Santa Cruz acogió una nueva actividad del I Ciclo de Poesía Ciudad de Valladolid

Norte Castilla 11 marzo 2017

24 de marzo. Presentación de los tomos I y II de los Diarios de Avelino Fierro, con el autor Eloísa Otero.

Versos, diarios y reflexiones para hacer frente a lo cotidiano

Norte de Castilla 25 marzo 2017

31 de marzo. Presentación del libro "Formas de seguir abrazando" de José García Alonso, con Tomás Sánchez Santiago.

José García Alonso saca a la luz su ópera prima, 'Formas de seguir abrazando'

Norte de Castilla 1 abril 2017

abril

EXPOSICIÓN "El arte de viajar. Dibujos de viajes" de Carlos Sanz Aldea, Mon Montoya, Germán Sinova, Ignacio Caballo y Eloisa Sanz Aldea.
Del 1 de abril al 28 de mayo.

7 de abril. Presentación del libro "Si te acercas más, disparo" de Fernando del Val, con el autor Francisco Alcántara y Fernando del Toro.

Norte Castilla 8 abril 2017

21 de abril. Charla "El proceso de creación desde la experiencia académica y personal" Pilar Rubio con Luis Marigómez.

25 de abril. Presentación de "Francisco Pino, una realidad tan nada" Manuel Oliveira, Director del MUSAC y Alberto Santamaría, Comisario de la Exposición.

Diario de Valladoid 26 abril

El norte de Castilla 26 de abril

mayo

2 de mayo. Visita Alumnos de la Escuela de Arte y Restauración de Bienes culturales, acompañados por el profesor de teoría de la imagen: Germán Sinova.

5 de mayo. Presentación de "El hombre pez" de José Antonio Abella con Yolanda Izard y José Manuel de la Huerga.

Norte Casilla 7 mayo

19 de mayo. Presentación del libro “Algo más que palabras” de Enrique Alonso con Ignacio Guerra.

N.C. 20 de mayo

junio

2 de Junio.- Presentación del libro “La luz impronunciable” de Ernesto Kavi con Esperanza Ortega.

Norte de Castilla 3 junio

EXPOSICIÓN "Solidaria y Colectiva" de la Fundación Segundo y Santiago Montes.
Del 16 de junio al 30 de septiembre.

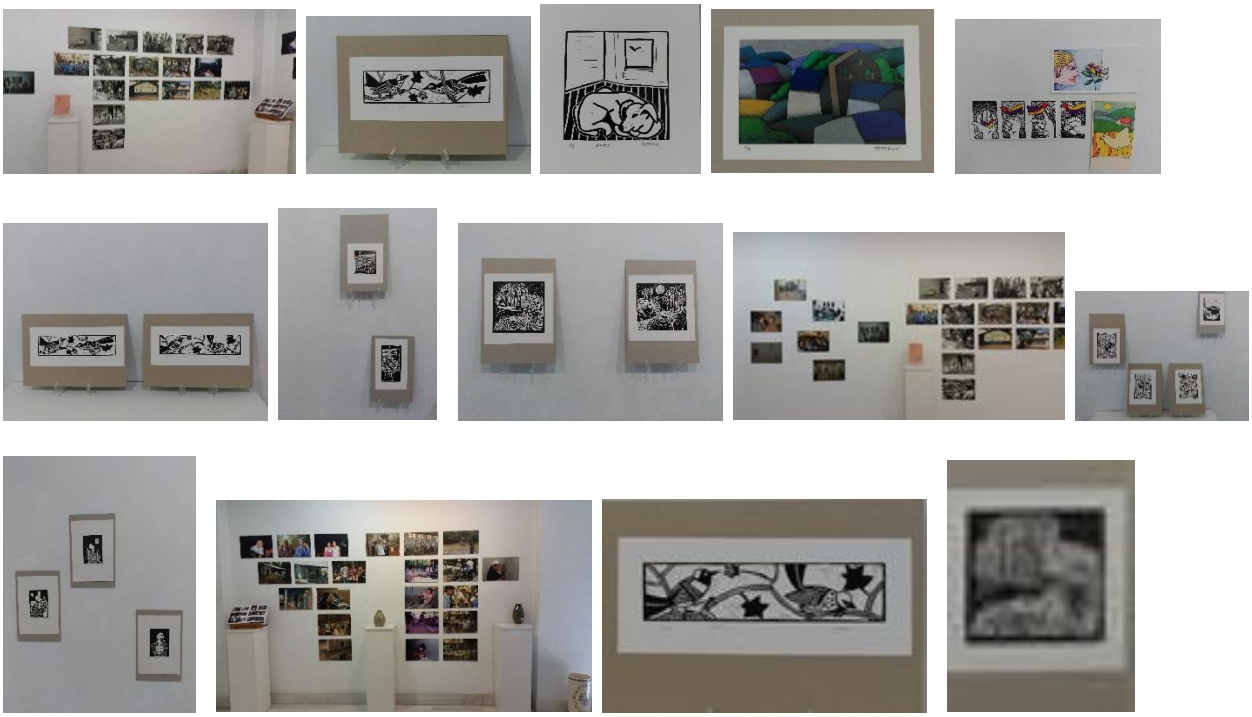

16 de Junio.- Presentación del libro "La dama del teatro. Amores y desventuras de una camarera" de Marco Temprano con María Calleja y José Luis Cuadrado.

N.C. 7 junio

17 de Junio.- Concierto Barroco J.S. Bach (Versión original). Monasterio Santa María de Palazuelos. Cabezón de Pisuerga. Valladolid.

septiembre

15 de Septiembre.- Conferencia A 25 años de los acuerdos entre el Gobierno y la FMLN "¿Hay paz en el Salvador?" con el Padre Andreu Oliva S.J., Rector de la Universidad Centroamericana José Simeón Cañas del Salvador, (UCA) con Arancha Jiménez.

octubre

6 de octubre.- Presentación de Poesía Reunida "Entre el Barro y la Nieve" de Máximo Hernández, con Juan Manuel Rodríguez Tobal.

N.C. 7 de octubre

EXPOSICIÓN "De la calle al lienzo" de Alvaro Bayón, Muskariart; Carmen Fernández, Karen; David González, Oz Art; Daniel Perrito, Perry y Yusupha Gai.
Del 7 de octubre al 10 de diciembre.

20 de octubre.- Presentación “La lengua de los otros” de José Ramón Ripoll, Premio Loewe de poesía 2017, con Esperanza Ortega.

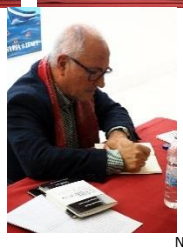

N. C. 21 de octubre

noviembre

3 de noviembre.- Presentación “La protección de lo invisible” de José Luis Puerto, con Fermín Herrero.

N.C. 4 noviembre

17 de noviembre.- Lectura de poemas de Eli Tolaretxipi, presentada por Luís Marigómez.

N.C. 19 noviembre

<u>SABADO 18 DE NOVIEMBRE.</u> OFRENDA FLORAL. MONOLITO VALLADOLID.

Acto conmemorativo del XXVII aniversario de los mártires de la UCA.
Organiza: Comité de Solidaridad con América Latina Oscar Romero, Asociación Umoya. Comité de Solidaridad con África Negra de Valladolid.
Intervienen: Familiares y amigos de los mártires de la UCA. Escolares del colegio Ignacio Martín Baró.

Mártires de la UCA, memoria de muchos hacia la reconciliación

N.Castilla 16 noviembre

<u>27 de noviembre.</u> FIRMA CONVENIO DE COOPERACION CON EL AYUNTAMIENTO DE VALLADOLID.

Ayuntamiento de Valladolid

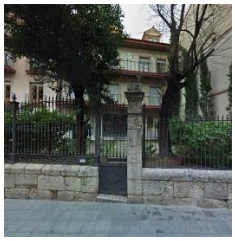

FUNDACIÓN SEGUNDO Y SANTIAGO MONTES

<u>"I PREMIO DE INVESTIGACIÓN SEGUNDO MONTES EN CIENCIAS SOCIALES</u>".
Otorgado a Sr. Carlos Mauricio López Cárdenas por la tesis doctoral titulada "La desaparición forzada de personas en el derecho internacional de los derechos humanos: estudio de su evolución, concepto y reparación a las Víctimas".

diciembre

1 de diciembre. Presentación del libro EL FUEGO HACE SU TRABAJO, con su autor, Roberto San Geroteo, y su traductor Miguel Casado.

4 de diciembre. FIRMA CONVENIO DE COOPERACION CON LA DIPUTACIÓN DE VALLADOLID.

EXPOSICIÓN "Muestra de Fondos Artísticos de Javier Lillo"
Del 16 de diciembre al 28 de enero.

21 de diciembre. Entrega recaudación del LIBRO "CONCIERTO PARA 3 VOCES Y SIETE LENGUAS". Proyecto de la Fundación Segundo y Santiago Montes y la Escuela Oficial de Idiomas de Valladolid.

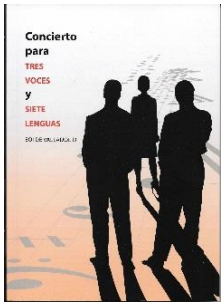
Concierto
para
TRES
VOCES
y
SIETE
LENGUAS

LA ESCUELA DE IDIOMAS DONA 4.000 EUROS A LA FUNDACIÓN MONTES

El Instituto Tecnológico Padre Segundo Montes inaugurado en el 2012 sigue su labor educativa en el año 2016 con las dos Carreras implementadas: Hostelería y Turismo e Ingeniería Civil.

La Fundación Segundo y Santiago Montes continúa su labor de Cooperación al Desarrollo, especialmente en el campo de la Educación y de la formación y promoción de la mujer.

En el año 2017, seguimos financiando el Proyecto "Canasta Básica Ampliada" uno de los proyectos más antiguos, ya que comenzó antes de la existencia de la propia Fundación financiado por la Familia Montes hasta 1994, y posteriormente por la Fundación Segundo y Santiago Montes.

La Asociación Comunal es la contraparte de este Proyecto en El Salvador, donde se atiende a los ancianos sin familia y sin recursos, entregándoles alimentos, medicamentos, cuidados y reconocimientos médicos, vestido y calzado, y la atención y acompañamiento de promotoras sociales que les proporcionan apoyo para asistir a las consultas médicas y otras gestiones, y están al tanto de su cuidado y bienestar.

Fotografías:
Juan A. Berzal, Juanjo Hermoso, Elena González, Diego Laforga y Marco Temprano.

Diseño de Tarjetas: Ignacio Guerra

Montaje Exposiciones: Luis Santiago

PATROCINADORES / COLABORADORES